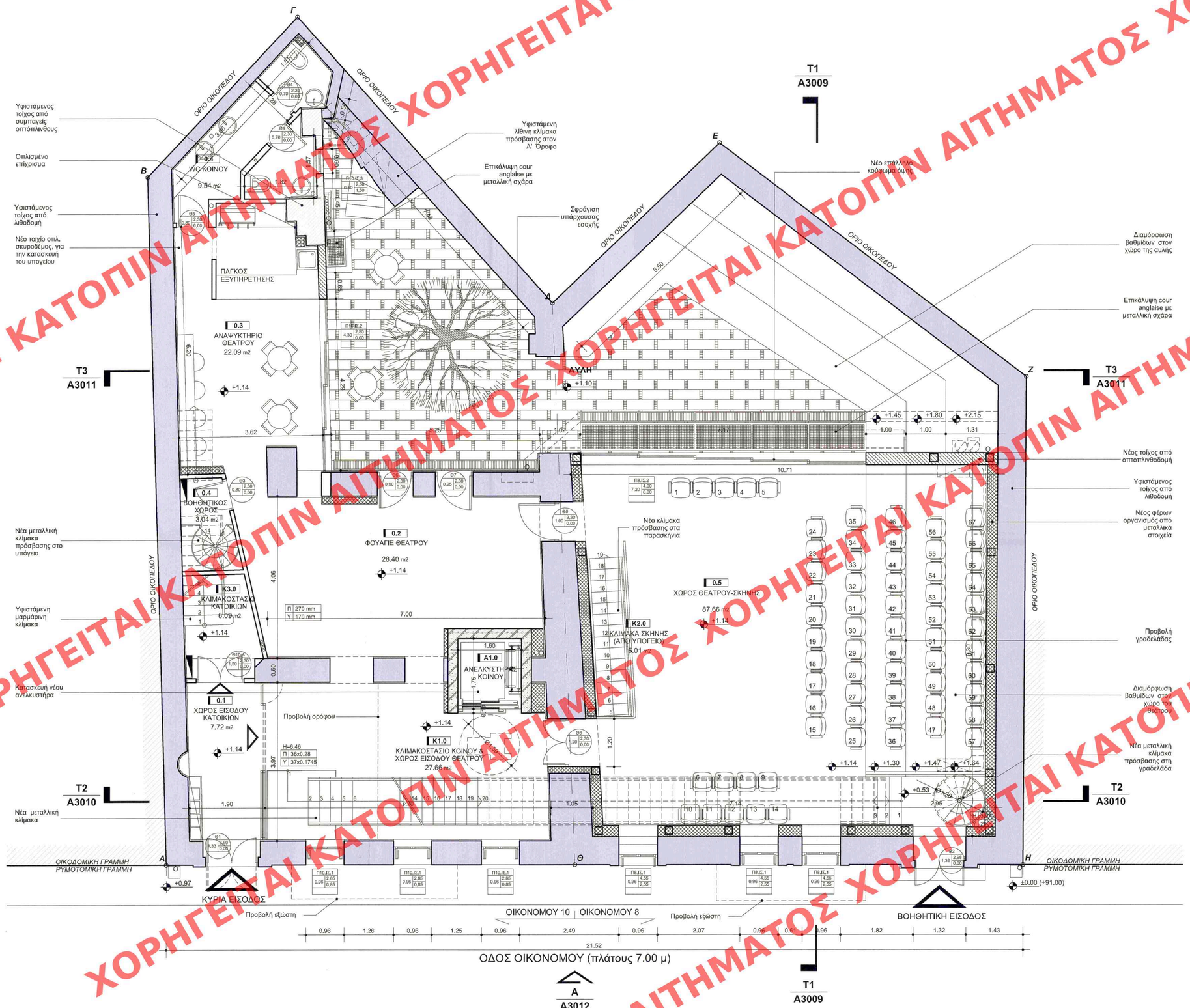

ΥΠΟΜΝΗΜΑ ΣΥΜΒΟΛΩΝ - ΥΛΙΚΩΝ

- ΚΑΤΑΣΚΕΥΑΣΤΙΚΟΣ ΚΑΝΑΒΟΣ
- 0.0.01 ΚΩΔΙΚΟΣ ΧΩΡΟΥ
- ΠΛΑΤΟΣ ΒΑΘΜΙΔΑΣ ΚΛΙΜΑΚΑΣ
- ΥΨΟΣ ΒΑΘΜΙΔΑΣ ΚΛΙΜΑΚΑΣ
- ΚΩΔΙΚΟΣ ΟΨΗΣ
- ΑΡΙΘΜΟΣ ΣΧΕΔΙΟΥ
- ΚΩΔΙΚΟΣ ΤΟΜΗΣ
- ΑΡΙΘΜΟΣ ΣΧΕΔΙΟΥ
- ΤΟΙΧΕΙΟ ΑΠΟ ΟΠΛΙΣΜΕΝΟ ΣΚΥΡΟΔΕΜΑ
- ΝΕΟΣ ΦΕΡΩΝ ΟΡΓΑΝΙΣΜΟΣ ΑΠΟ ΟΠΛΙΣΜΕΝΟ ΣΚΥΡΟΔΕΜΑ
- ΥΦΙΣΤΑΜΕΝΗ ΤΟΙΧΟΠΟΙΪΑ ΟΠΤΟΠΛΙΝΘΟΔΟΜΗΣ
- ΠΕΤΑΣΜΑ ΓΥΨΟΣΑΝΙΔΑΣ
- ΣΤΑΘΜΗ ΔΙΑΜ/ΝΟΥ ΕΔΑΦΟΥΣ
- ΣΤΑΘΜΗ ΦΥΣΙΚΟΥ ΕΔΑΦΟΥΣ
- ΤΕΛΙΚΗ ΣΤΑΘΜΗ ΔΑΠΕΔΟΥ
- ΤΕΛΙΚΗ ΣΤΑΘΜΗ ΜΠΕΤΟΝ
- ΤΕΛΙΚΗ ΣΤΑΘΜΗ ΟΡΟΦΗΣ
- ΤΕΛΙΚΗ ΣΤΑΘΜΗ ΨΕΥΔΟΡΟΦΗΣ

*ΣΗΜΕΙΩΣΗ: ΑΦΕΤΗΡΙΑ ΜΕΤΡΗΣΗΣ ΥΨΩΝ, ΑΠΟ ΤΕΛΙΚΗ ΣΤΑΘΜΗ ΔΑΠΕΔΟΥ ±0.00, ΚΑΘΕ ΟΡΟΦΟΥ Ή ΕΠΙΠΕΔΟΥ ΟΡΟΦΟΥ

- Θ1 0.90 +2.20 +0.00 — ΤΥΠΟΣ ΘΥΡΑΣ
- ΠΡΕΚΙ (ΑΠΟ ΤΕΛΙΚΗ ΣΤΑΘΜΗ ΔΑΠΕΔΟΥ ΟΡΟΦΟΥ)
- ΠΟΔΙΑ
- ΚΩΔΙΚΟΣ ΚΟΥΦΩΜΑΤΟΣ
- ΠΛΑΤΟΣ
- Π.Τ.1 1.30 2.60 1.40 — ΤΥΠΟΣ ΠΑΡΑΘΥΡΟΥ
- ΠΡΕΚΙ (ΑΠΟ ΤΕΛΙΚΗ ΣΤΑΘΜΗ ΔΑΠΕΔΟΥ ΟΡΟΦΟΥ)
- ΠΟΔΙΑ
- ΚΩΔΙΚΟΣ ΚΟΥΦΩΜΑΤΟΣ
- ΠΛΑΤΟΣ
- ΛΙΘΟΔΟΜΗ
- ΝΕΟΣ ΦΕΡΩΝ ΟΡΓΑΝΙΣΜΟΣ ΜΕΤΑΛΛΙΚΩΝ ΣΤΟΙΧΕΙΩΝ
- ΝΕΑ ΤΟΙΧΟΠΟΙΙΑ ΟΠΤΟΠΛΙΝΘΟΔΟΜΗΣ
- ΕΠΕΝΔΥΣΗ ΓΥΨΟΣΑΝΙΔΑΣ - ΑΠΟΚΡΥΨΗ ΣΩΛΗΝΩΣΕΩΝ, κλπ.

0.0 0.5 1.0 2.5 5.0 m

Το παρόν διάγραμμα συνοδεύει την από 20/3/2016 αιτιολογική έκθεση της Δ/νσης Α.Ο.Κ.Α. Τμήματος Δ.Κ.
Η Τμηματάρχης
Χ. ΓΟΥΝΑΛΗ

ΚΕΝΤΡΙΚΟ ΣΥΜΒΟΥΛΙΟ ΑΡΧΙΤΕΚΤΟΝΩΝ
Το παρόν σχεδιάγραμμα μελετήθηκε από το ΚΕ.Σ.Α. την 22-6-2016 και εγκρίθηκε σύμφωνα με την υπ' αριθμ. 26
ΠΡΟΕΔΡΟΣ
Ε. ΚΛΑΦΑΜΑΤΣΗΑ

59062/16
Περί "καθορισμού συμπληρωματικών δόμησης όρων και περιορισμών δόμησης και χρήσεως γης στα διατηρητέα κτίρια επί τη οδού Οικονόμου 8 και Οικονόμου 10, εντός περιοχής των Εξαρχείων του Δήμου Αθηναίων (Ο.Τ. 72030)"
06-12-
Ο αναπλ. Δ/ντής
Σταύρος Παυλόπουλος

Αρ.βαιν. 88/16
Σχ. 11

ΥΠΟΥΡΓΕΙΟ ΠΕΡΙΒΑΛΛΟΝΤΟΣ ΚΑΙ ΕΝΕΡΓΕΙΑΣ

ΔΙΕΥΘΥΝΣΗ ΑΡΧΙΤΕΚΤΟΝΙΚΗΣ, ΟΙΚΟΔΟΜΙΚΩΝ ΚΑΝΟΝΙΣΜΩΝ ΚΑΙ ΑΔΕΙΟΔΟΤΗΣΕΩΝ

ΤΜΗΜΑ ΔΙΑΤΗΡΗΤΕΩΝ ΚΤΙΡΙΩΝ

ΘΕΣΗ : ΔΗΜΟΣ ΑΘΗΝΑΙΩΝ, ΠΕΡΙΟΧΗ ΕΞΑΡΧΕΙΩΝ ΟΙΚΟΝΟΜΟΥ 8 ΚΑΙ 10 (Ο.Τ. 30 / ΠΕΡ. 72)

ΘΕΜΑ : ΚΑΘΟΡΙΣΜΟΣ ΣΥΜΠΛΗΡΩΜΑΤΙΚΩΝ ΕΙΔΙΚΩΝ ΟΡΩΝ ΚΑΙ ΠΕΡΙΟΡΙΣΜΩΝ ΔΟΜΗΣΗΣ ΣΤΑ ΔΙΑΤΗΡΗΤΕΑ ΚΤΙΡΙΑ ΕΠΙ ΤΗΣ ΟΔΟΥ ΟΙΚΟΝΟΜΟΥ 8 ΚΑΙ 10 ΤΟΥ ΔΗΜΟΥ ΑΘΗΝΑΙΩΝ

ΤΙΤΛΟΣ ΣΧΕΔΙΟΥ : ΚΑΤΟΨΗ ΙΣΟΓΕΙΟΥ

ΚΛΙΜΑΚΑ : 1: 50

ΑΚΡΙΒΕΣ ΑΝΤΙΓΡΑΦΟ
ΜΠΕΛΕΓΡΑΤΗ ΜΑΓΔΑΛΗΝΗ

ΧΟΡΗΓΕΙΤΑΙ ΚΑΤΟΠΙΝ ΑΙΤΗΜΑΤΟΣ